

ZOCALO DE  
DUROPOLIMERO

**FICHA  
TÉCNICA**

---

**2022**

| <b>CARACTERÍSTICAS TÉCNICAS</b> | <b>VALOR</b>  |
|---------------------------------|---|
| Tipo y composición              | Poliestireno  |
| Aplicación                      | Comercial, público y doméstico  |
| Formato (mm)<br>Largo<br>Ancho  | 2.85 mts<br>Según el modelo   |
| Peso                            | 500 gr  |
| Ventajas                        | Impermeable<br>Ignifugo, baja emisión de humos.<br>Alta resistencia a golpes<br>Resistencia rayos UV<br>Antipolillas<br>Libre de formaldehído |
| Certificados                    | ISO9000, ISO14000, FSC, BACI, META, GRS   |





**ZOCALO DE ESPUMA COMPACTA  
BLANCO JX22 - W  
5.5 CM X 17MM X 2.85ML X PIEZA  
MPV 00259**

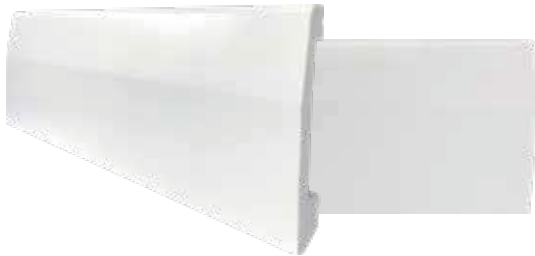

**ZOCALO DE ESPUMA COMPACTA  
BLANCO JX97 - W  
6.3CM X 13MM X 2.85ML X PIEZA  
MPV 00258**

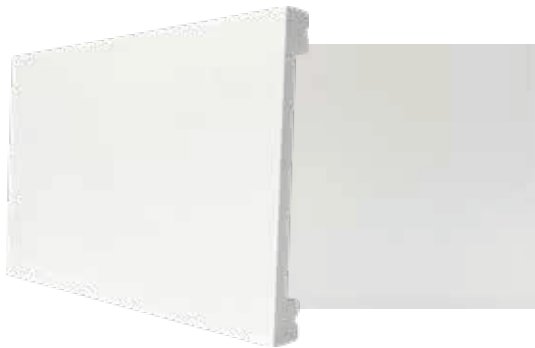

**ZOCALO DE ESPUMA COMPACTA  
BLANCO JX105 - W  
10CM X 15MM X 2.90ML X PIEZA  
MPV 00257**

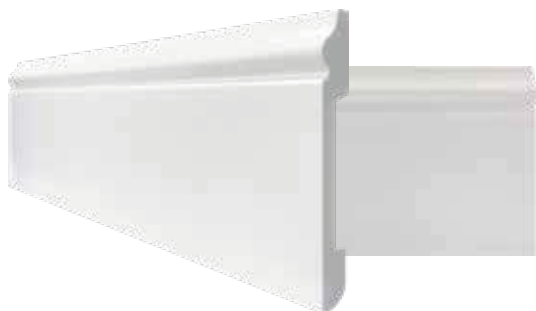

**ZOCALO DE ESPUMA COMPACTA  
BLANCO JX06 - W  
8CM X 13MM X 2.85ML X PIEZA  
MPV 00256**



**ZOCALO DE ESPUMA COMPACTA  
BLANCO JX96 - W  
9.6CM X 11MM X 2.85ML X PIEZA  
MPV 00255**



CALLE SANTA ISABEL  
N°239 PUEBLO LIBRE



[melavinyl.ventas@gmail.com](mailto:melavinyl.ventas@gmail.com)



(01) 751 5693



[WWW.MELAVINYL.COM](http://WWW.MELAVINYL.COM)